

Manuelles Einbinden der Flur-Drucker bei einem MAC

1. Treiber von <https://www.triumph-adler.de> herunterladen

Downloads

triumph-adler.de/ta-de-de/support/downloads

Triumph-Adler
The Document Business
KOPPIEREN · LESEN · STAMPEN

Im Fokus Branchen Services Produkte **Support**

Download

Verbrauchsmaterial bestellen

Livesupport

Zählerstände online

KONTAKT

Downloads

Produktgruppe

Produktname

ODER

Direksuche nach Produktnamen
[Wo finde ich den Produktnamen?](#)

Produktname

https://www.triumph-adler.de/ta-de-de/support/downloads

2. Flurdrucker Modell : 7006ci

3. Zip Archiv extrahieren (Doppel klick) & .dmg Datei ausführen

Name	Größe	Art	Hinzugefügt
Mac_Phase3.3 buil...2017.02.23-TAUTAX	--	Ordner	Heute, 14:2
UTAX OS X 10.6+...2017.01.30.dmg	16,4 MB	Image	Heute, 14:2
cCD-cLP_MacOSx1012_20170405.zip	16,1 MB	ZIP-Archiv	Heute, 14:2

4. Treiber mit .pkg Datei Installieren

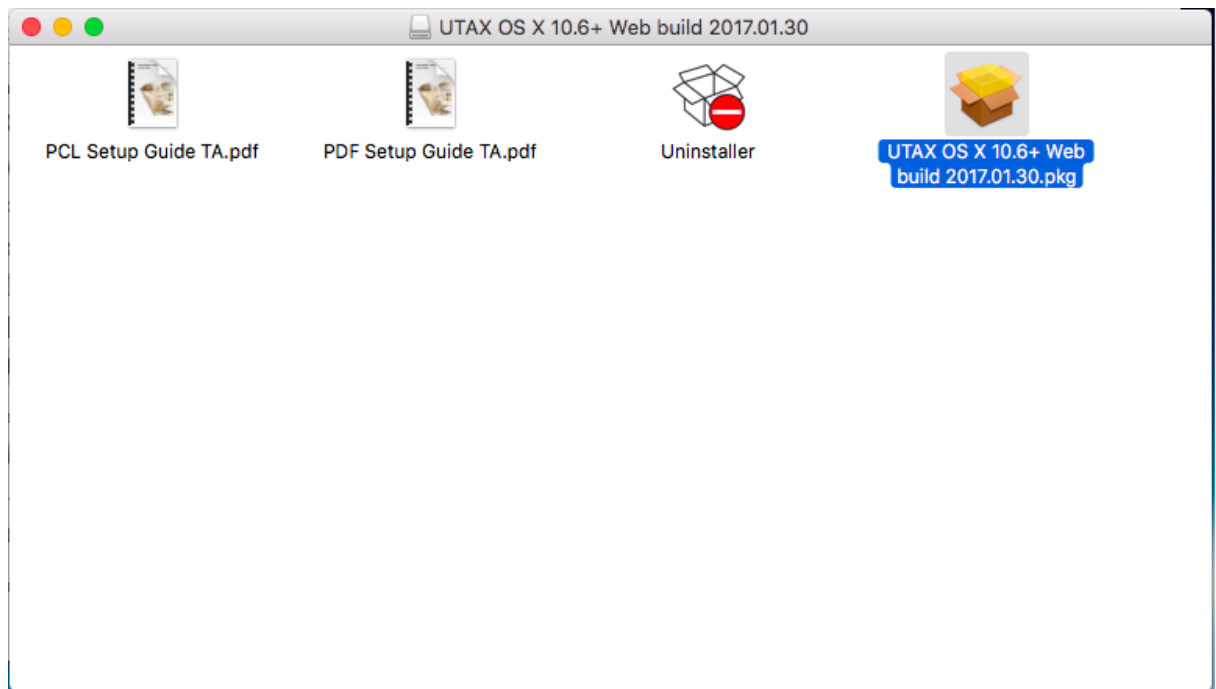

Meldung ignorieren & Installation fortsetzen.

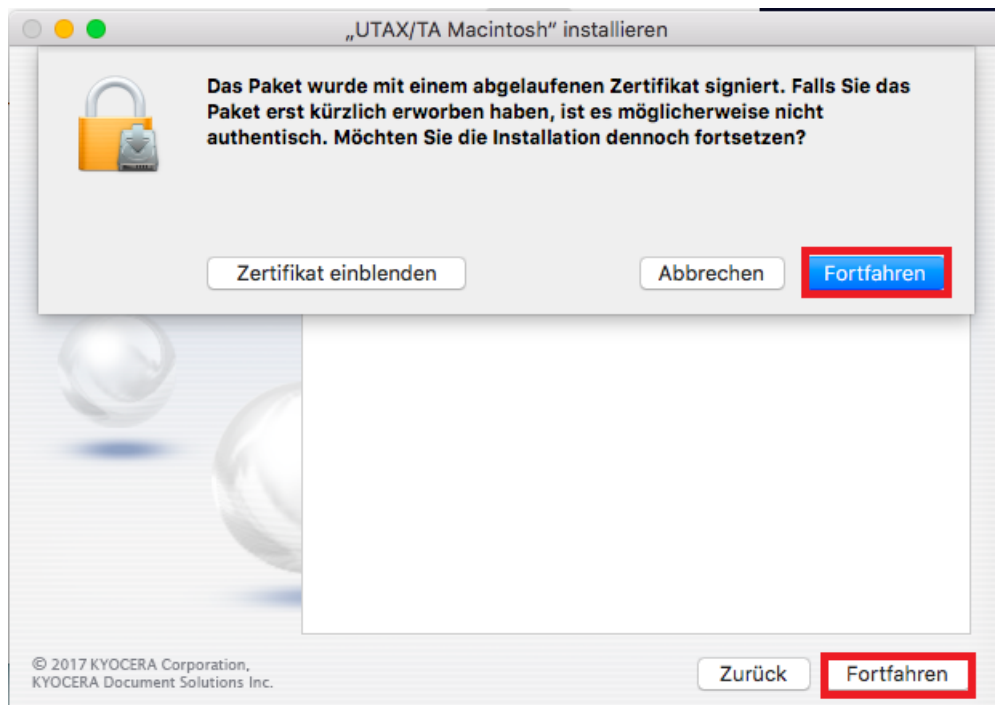

5. Nach Installation Drucker hinzufügen

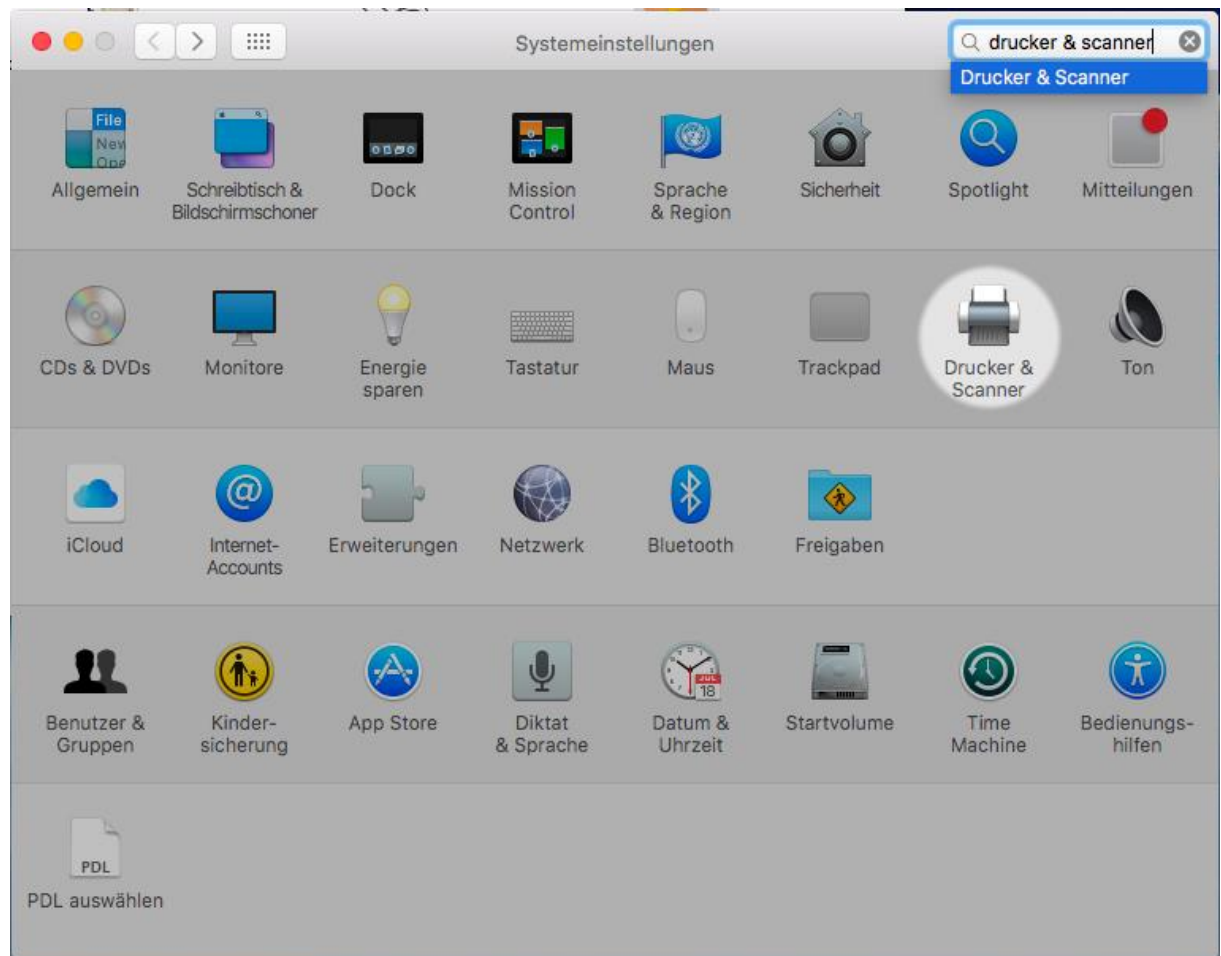

**6. Neuen Drucker hinzufügen > Erweitert > Typ :
Windows Printer >
URL : smb://sgmrta01.sg-rad.de/FollowMe_Color**

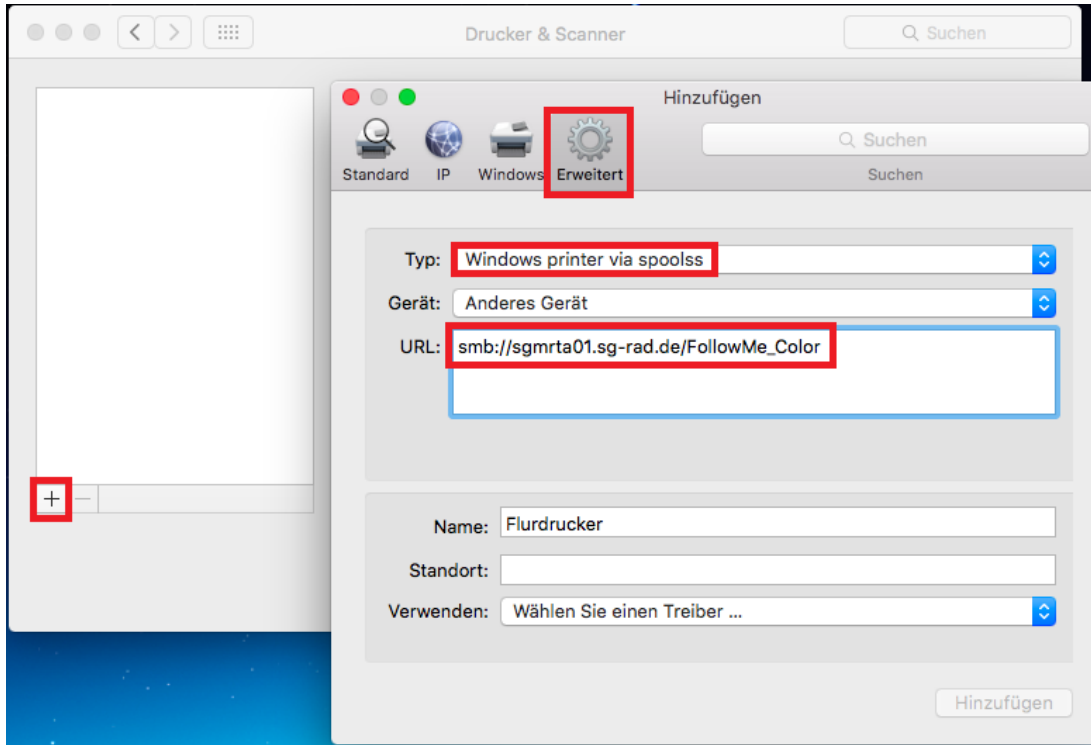

7. Verwenden : „Software Auswählen“

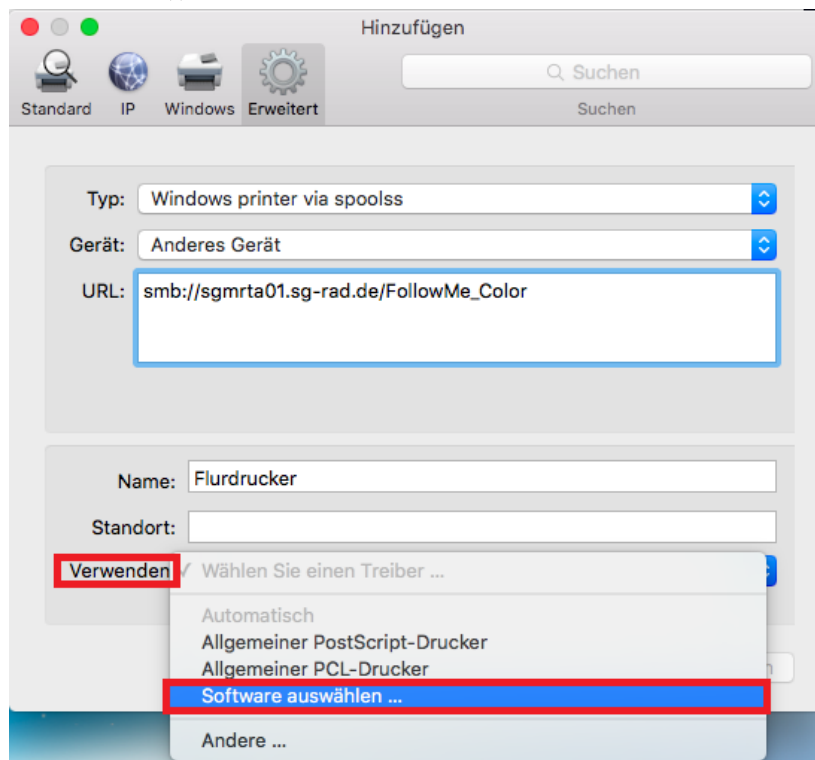

8. Die Modell 7006ci auswählen & hinzufügen

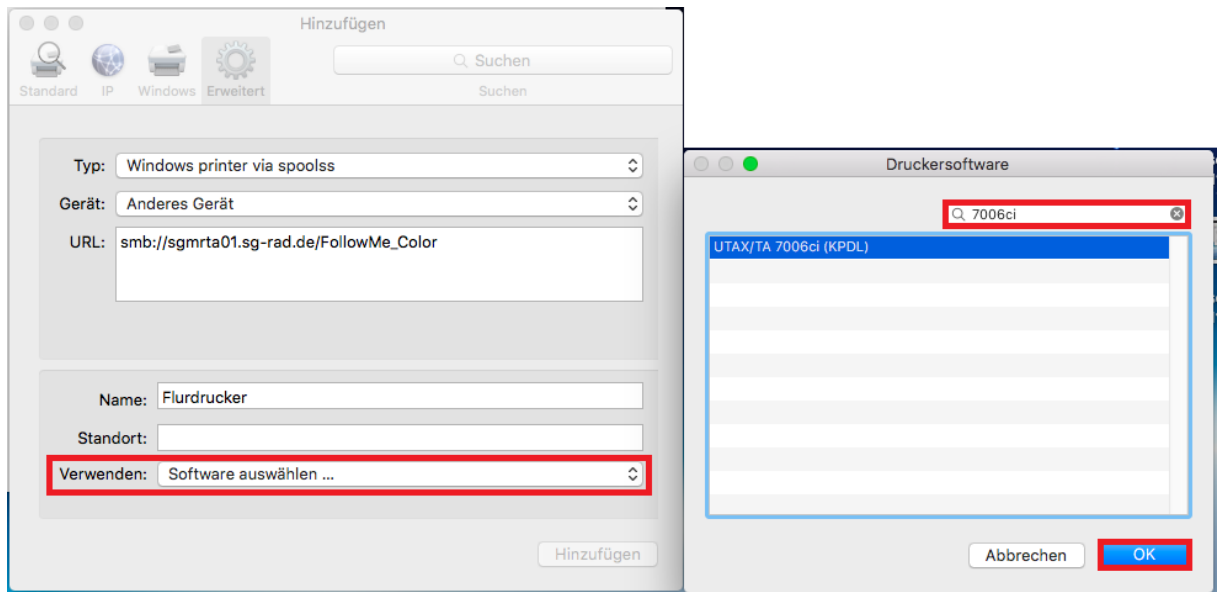

9. Konfiguration Standard lassen

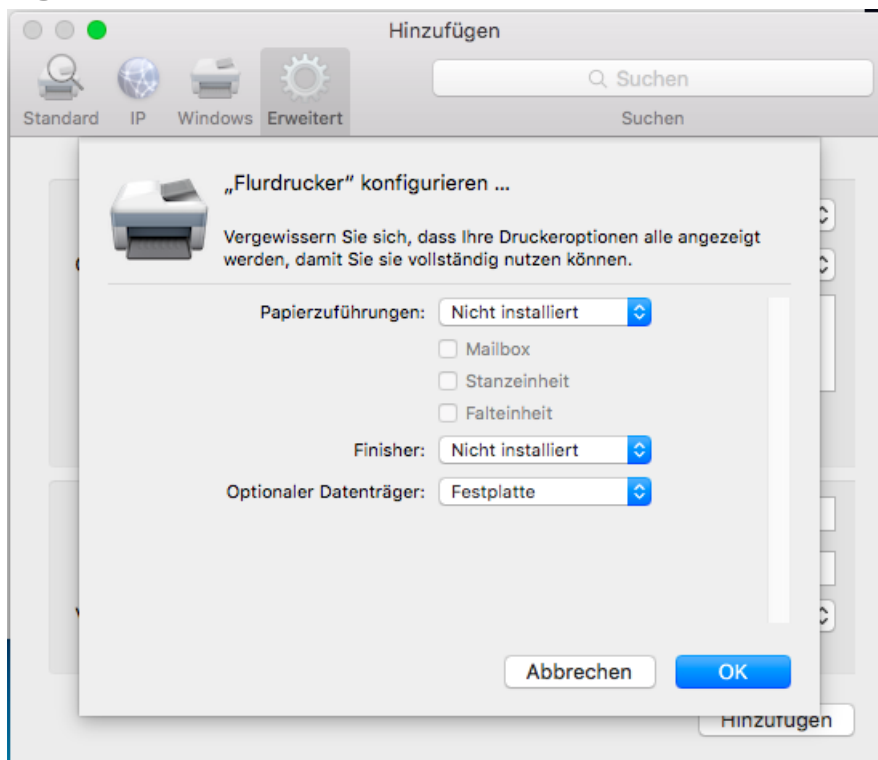

10. Möchten Sie das erste Mal von einem Drucker aus drucken, so müssen Sie sich als erstes anmelden.

Tragen Sie bitte folgendes in die entsprechenden Felder ein:

Name: sg-nad.de\Ihre PH ID (abc123)

Kennwort: Das zum Account passende Kennwort

Schlüsselbund sichern:

Das Setzen des Hakens bewirkt, dass Sie das Kennwort nicht bei jedem Drucken neu eingeben müssen.

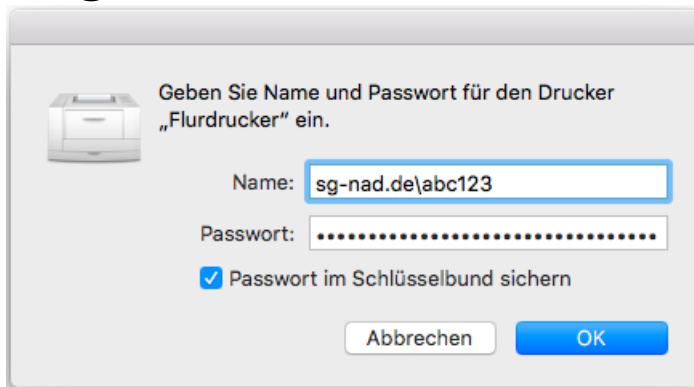

PS : Um S/W ein .PDF vom Browser auszudrucken, kann man den Farbmodus einfach auswählen

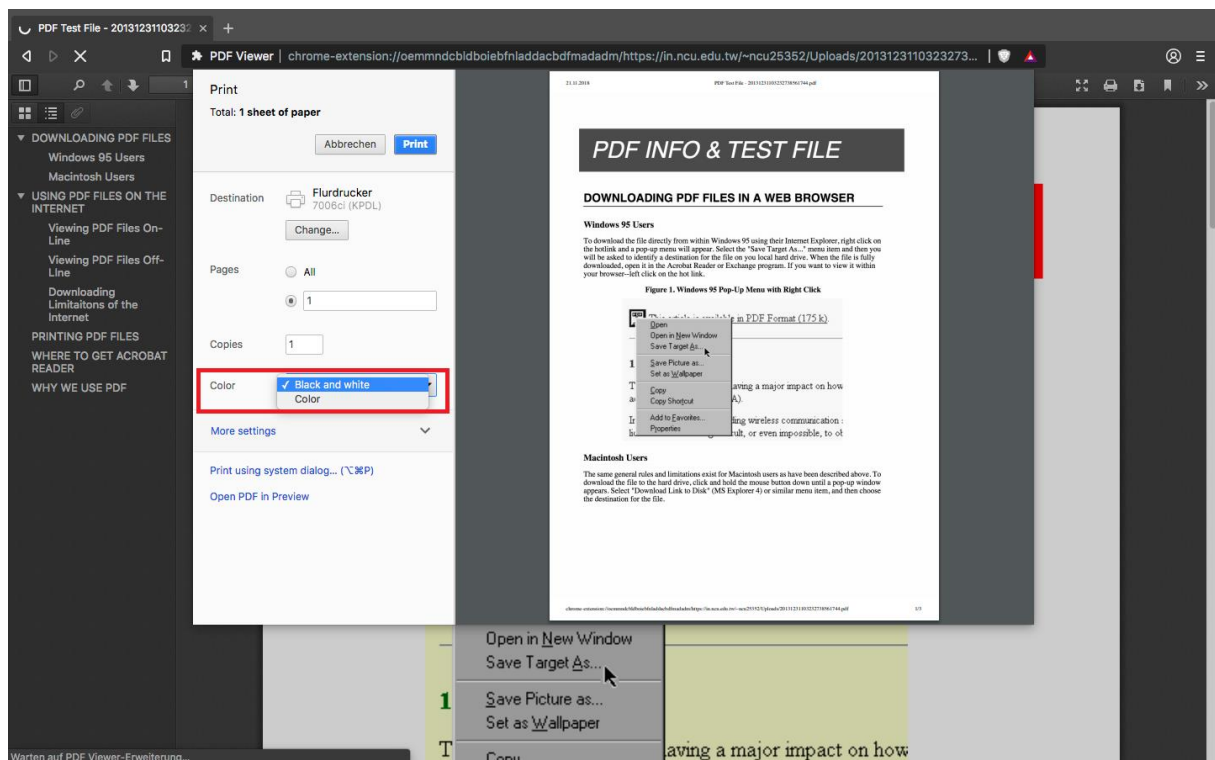

Wenn eine .PDF Datei Lokal sich auf dem Rechner befindet kann man hier den Farbmodus auswählen

